第九千九百五十三號

叻報

德律風 三百六十號

The "Lat Pau" Telephone 360.

Chinese Daily Newspaper.

本館在吉寧街力門牌十一號

PRINTED AND PUBLISHED FOR THE PROPRIETOR BY YEAP KUE HOON AT NO. 11 CROSS STREET SINGAPORE

雪車標罐庄牛乳膏發售

敬者此庄牛乳係爲結實乳中涵有頂上之乳精甚多可
用茶或羔丕啣飲最爲有益因此乳質最爲純厚若以此
乳一罐再入稀乳二罐和之即可與新取之純乳功力無
殊此乳現託惟一代理人慧得來峇爻子有限公司代售
諸君光顧請移玉到商爲盼特此佈聞

英一千九百一十五年六月十八號

惟一代理人 慧得來峇爻子有限公司 代啟

雪車標罐庄生牛乳發售

敬者此標之牛乳每罐皆係
頂上之乳質其所用取乳之牛
係在瑞士最著名之𡶶尼山坡
畜養此山坡天下皆知係產畜品草料之所且此
罐庄牛乳皆係純質并無攙雜他物此乳現託惟
一代理人慧得來峇爻子有限公司代售 諸君
光顧請移玉到商爲盼特此佈聞

英一千九百一十五年六月十八號

惟一代理人慧得來峇爻子有限公司代啟

R. & J. HILL LIMITED, LONDON.

Purveyors to the House of Lords. ESTABLISHED OVER 130 YEARS. TOBACCO AND CIGARETETS. Contractors to the British Admiralty.

英京亞呂底希有限公司之烟及烟枝經已設立一百三十年

頂上一號奧施亞牌之風底裏烟枝每罐五十枝此種香名標頭之烟枝天下市場馳名第一請君若試一試則必思時常購用

此標乃是特別奧施亞匯之風底裏烟枝每包十枝此種烟枝論其價值等級

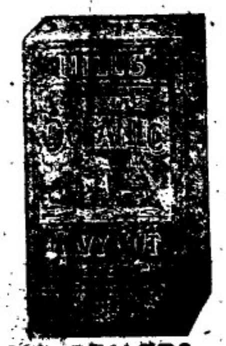

氣味井無他標可比

此種亞治標之烟枝每包二十枝

論其價廉等級係在市場第一
此公司烟及烟枝乃係常供上議院購用及承
供英國海軍衙門兩在本坡各華人商店均有
發售

大英一千九百一十三年十二月一號

OBTAINABLE FROM ALL DEALERS.
H. WOLSKEL & Co. SOLE AGENTS

THE GREAT EASTERN LIFE ASSURANCE COMPANY, LIMITED.

大東方人壽保險有限公司廣告

世界之上無論戰爭抑或昇平又無論災禍抑或豐
歉而本公司人壽保險之項每元仍可值足一百占
之數則此舊業豈他項生理所能望其肩背乎
大東方人壽保險有限公司總寫字樓設在新嘉坡
瑚因芝士打之房屋（陸如佑君所建）而英京之寫
字樓則設在倫敦伊施之烏獨厘門牌三十二號
本公司擁有倫敦業署之存項計二萬磅所有各項
事件均照英國保壽公司例則而行
本公司出保之法甚爲妥善
本公司時有款項出貸與人
本公司所給予經紀人之用（人旁）資甚爲豐贍
諸君欲知其一切詳細情形者可至本公司向協理
兼司理人卜下芝花君查詢便悉特此佈告

大英一千九百一十五年五月十七號

大東方人壽保險有限公司謹啟

"Gaiety" Picture Palace

雅池出色大映戲

敬者茲有雅池映戲大班在於亞呂末實得力及芒
古鄰實得力轉角處之戲園開演該處即人呼爲廿
公加冷者戲園之內陳設合宜風扇電燈均皆足備
茲定於本晚起開演新戲即呂施壓之故事此等戲
輸叻地向來未經演過戲本極長所影之畫計共四
萬二千五百英尺分爲三十捲每禮拜內祇能演至
四捲兩已至此戲中故事業已刊成冊籍每冊僅售
五占之價叻地各書肆均可採買 諸君有興祈早
移玉惠臨以快奇觀不勝厚幸

英一千九百一十五年五月廿一號

雅池映戲班主人謹啟

𠵼南嗎勝影戲廣告

ALHAMBRA

敬者特字通知 諸君共鑒本班由亦不黑月一號
起遷往鄰屋爲戲場所仍由奧芝律出入因爲本班
主人急欲在于現在原址建成極壯之故現在暫用
之戲場凡關各號椅位皆設電燈電扇其路徑由奧
芝律出入而特別舖載不怒泥濘當天雨時摩多車
馬車手車由奧芝律入直至本班大門而出與女界
凡關官位一號二號三號皆設有新到新式可開可
合之交椅其餘二角半及一角之椅位亦已另換新
椅利便異常 茲本班定於廿五號即本禮拜大戲
起開演新戲名曰威力此戲甚久計有五捲之多同
演者二十二人其妙處不能督喻再此戲不過在坡
開演六晚即將他適 諸君有賞奇之興者祈早
惠臨幸勿交臂失之也

官位每椅銀二元 留位每位一元半
一號位收銀一元 二號位收銀五角
三號位收銀二角半 四號位收銀一角

英一千九百一十五年三月十五號

小坡電影戲班𠵼南嗎勝謹啟

生理聲告

敬者本號在星架坡新加坡十八間埔門牌六十三號開創鳴順
盛號發用（人旁）行火船生理公舉譚偉烈爲總司理并押號公舉
鄭順成爲管財政并圖章印本號與條行條項出入并洋行貨物交
易者有譚偉烈押 兼管圖章人蓋印方爲有效如兩者欠一本號
決不承認先此聲告

中華民國乙卯年四月十五日
大英一千九百一十五年五月廿八號

鳴順盛股東 劉鳴成 鄭順成 伍佐南 廣昌盛 李坤盛 廣興盛 譚偉烈 等啟

論說

戒嬉遊

舉一國之人。無上無下。而惟嬉遊徵逐之是務。則其國之衰
衰可知也。舉一人之身。無日無夜。而惟嬉遊徵逐之是營。
則其人之得失可知也。西人遊高麗者。謂高麗人日常無事。
惟手携煙筒茗碗。逍遙樹下。閒談度日。而高麗卒以亡。雖
然。高麗人之嗜好。猶不失爲清高雅飭。而以遊息無節。習
於怠惰。遂至亡國之禍。若我中國人之嗜好。其較西人所譏
高麗者。且卑下遠甚。顧習之若拹。習爲固然。恬不知怪。
豈不大可哀哉。中國下流社會。大抵習於烟賭二途。而上中
二等社會。亦多染之。其風幾遍於通國。雖經近日之厲禁。
而窮鄉僻壤。尚不能絕也。若夫城市聚集之地。上中二等社
會之所往來。其特別之嗜好。闖於各處。公然不諱。且引爲
豪舉者。曰吃花酒也。又麻雀也。一國中嗜之者。自官界
有紳界。有商界。有學界。有報界。無論所謂熱心志士。日
尋痛哭悲憤。改造國家社會者。投入其中。無不與之俱化。
信乎祭辛之酒氣。金錢之大冶也。其失時費事。耗財損品。
亦已甚矣。尤可怪者。平時氣類不同。志事殊絕。然荷至花
酒麻雀之場。則無論何人。皆可引與爲偶。甘冒廣通聲氣。
結交朋友者。不於鼓寮。即於酒館。夫古人借詩文爲招致之
具。論者猶或譏之。而今則藉檢賭闌。濫交比匪。蠅營狗苟
。語爲捷徑。舉一世而不以爲恥。而反以爲榮。世風日下。
一至此乎。夫西人非無嬉遊娛樂之事。然其爲之也有時。其
舉之也有節。且上中社會之所聚。俱樂部之所設。大抵近於
高尚之思想。雅人之深致。若夫桑濮嬉遊之區。姊嗎呼盧之
地。彼浮華子弟。無賴惡少。或有投身其中。非自好者所屑
入也。以今日中國社會程度之卑。地方自治之不舉。凡一切
養心志悅性情者。如公園博物院圖書館等。皆所未設。荷非
淡泊寧靜者。其見紛華而奪志。亦何足怪。然時事多艱。日
不暇給。移稽目於猜鬮耳。豈可以顧我駿哉。吾願有志士夫
之一雪斯恥也。

本館譯電

廿一號英京來電云已黎電稱我軍現自⊙創北境久復進前而勝
維方面進攻取得戰壕一度今晨始向村會之西北方攻擊竟夜
均以巨炮激戰不休同時德軍又攻東湧尾兩境之兩東尾地方被
我軍以地雷三具炸之并以步兵及炮隊向前轟擊因將敵軍殺至

工部局告白 ○啟者玆本局欲招人在于甘公爪亞律建造深淨局遂之住屋有欲領取合約格式紙票簡者前來本局之機器師寫字樓向大書記領取但領票時須交出司理人已收十元之單據方能發給若已選中其票則在于十四日之內須將合約畫押及本局可合被選之人担保一千元又投票人必須將票封固書明承充該役字樣函交本局司理人限至西一千九百一十五年閏月廿八號即華五月十六日中午以前交到司理人處以憑核奪本局不定取價低之票及投得者不得轉給他人承辦各宜自諒此佈

英一千九百一十五年六月七號

新嘉坡工部局司理人納流串　只奉命譯　啟　出

處理已故蘇德天遺產事廣告 ○啟者玆因已故蘇德天之遺產事按照一千八百八十六年產業例章第四十六條所載特通知諸式人等之欲取討或請求款項有關於新嘉坡亞巴高労實得力門牌廿三號蘇德天之產業者蘇德天係於一千九百一十五年閏月三號身故其掛砂係於一千九百一十五年閏月十四號准由蘇嫣英蘇送玉二人掌理今其掛砂人欲請　諸君將其請求或取討之理由寫明於一千九百一十五年裕來月十五號以前交到本狀師處自是日以後即由蘇嫣英及蘇送玉將其遺產分給應有份子之人倘逾期不來是爲自悞以後若再有所陳請掛砂人實不能承認特此佈聞

英一千九百一十五年閏月十九號

已故蘇德大掛砂人蘇嫣英蘇送玉之狀師新嘉坡麻六甲實得力門牌三號知尼巴申譯啟　十

拆股聲明 ○啟者新嘉坡源順街門牌二百二十三號通和號出水生理原係酒水葉選賢佔有本號股份二份今葉選賢志欲別圖經將股份歸與經於甲寅年終截止家酒水與水鈔翁季雙輝翁兩公親秉公調處即將葉選賢應佔本號之股份當公親面前註銷而在本母利亦已同時消楚自此以後通和號生理盈虧與退股人葉選賢無干合應聲明以免後論特此佈聞

中華民國乙卯年五月初六日

英一千九百十五年六月十八號

新嘉坡通和號披露　田

退股聲明 ○啟者小坡米芝律門牌五號客十一號盛隆號生理內有何香川所佔股份另註何玉麟理即何香洲名份今因志圖別業願將生理份數一概抽出所應得本利之銀亦收清楚移盛隆號後生理盈虧與退股人無干即從前有與各號來往揭借担保各賬轇轕未清者宜問裕盛隆理直亦與退股人無涉先玆聲明以免後論

乙卯年五月初六日　退股人何玉麟理　即何香洲　香川莊　謹啟　田

摩打車出售

敬者玆承容命有闌勝摩打車一輛欲出售與人此車用僅十二個月之久尚與新者無異玆因車主欲回歐洲故願以服價出售僅取價銀三千圓　諸君有欲購置者祈來本館詢問或函致本館相商均無不可特此代佈

甲寅年十二月廿三日　本館謹啟

輪船招租

啟者本公司常有機器中舡艙招租堪儎二三千担　諸君如有合意欲承租者請移玉到時時街門牌五十九號本局內相商得便

英一千九百一十五年三月廿四號　聯合火鋸有限公司謹啟

紐沙貴大班開演奇妙戲劇廣告

啟者本班向在倫敦及巴黎開演觀者莫不嘖嘖歎賞稱道弗衰玆因初次抵坡本擬於昨晚起在小坡美芝律開塲奏技奈因掛搭一切尚未齊全是以不能應期改至本晚九點半鐘乃能開演本司理人自念偶然失期致匪　諸君之興擾累自問歉仄良深是以本晚特加意演奏以傳　諸君子之歡本班所演之劇皆係最新最奇向所未有者迨至戲劇完畢之際并演映戲以續餘歡每禮拜三禮拜六二日五點半鐘更演日戲以便　諸君挈眷前來觀覽凡諸童子均收半價　諸君有欲採購戲票者請至謀得利公司面商可也特此佈聞

英一千九百一十五年六月十四號

紐沙貴班司理人戎宜尼士謹啟

敬頌良醫

余之拙內去年染成濕溫十分危急痰帶鮮血不能起床異常危險自知症深於是覆求良醫診治無如食藥不效何延至去歲臘月間得友人示及有一林鸞臣先生者前在厦受領撫使聘爲四督及炮台官醫今來遊叻寓保黎後源管成行內二樓何不往請以試之余立即到寓以聘來診初則一劑其效非常遂連服數劑其病若脫今內賤軀已復原矣如此再造之恩無以爲謝故附登新聞聊伸謝忱俾諸君得知星洲有起死回生之國手焉

乙卯年四月初九日　合通內陳禾頌謹佈　叶

厦門竹仔街詒厥齋藥酒

天下馳名　須防假冒

藥佳酒不佳不足稱藥酒　酒佳藥不佳亦不足稱藥酒　藥佳矣酒佳矣而其方不佳則仍不足稱藥酒必斯三者並皆佳妙斯可養身而治病不然雖瀟灑標孚旨自稱秘方自稱仙酒見者今日買而明日棄即欲相贈誰其受之本齋以佳方製佳藥以佳藥浸佳酒其色佳其味佳其性更佳能補氣血不足尋治濕傷各病發無不中名日參茸固本藥酒　遠近馳名歷年已久至光緒二十六年二十七年蒙　厦防分府李　與泉永道延汀漳龍道榮先後試驗本齋藥酒果能養身治病乃爲出示嚴禁假冒請　諸君惠顧細心飲試方知予言之不謬也

治症

一治男子陽衰　冷精　一治婦人陰冷　帶濁　一總治男婦吐水　冷痰　軟腳病　腳風痛　筋骨酸痛　腰背酸軟　手足麻硬　遍身水腫　小便太多　久年積傷　虛寒等症　以上腫痛之症　飲此酒後再用葱薑搗碎摀此酒推腫痛之處其效更捷　一無病之人常飲此酒能使氣血益壯精神倍足雖日在水中亦無腳腫之病

厦門詒厥齋主人吳鑫　口

乙卯年正月廿七日　謹白

英京羅士露大醫生強精補腎丸

商標注册　嚴拿假冒

此丸尚治男婦腎經百病夢遺淋濁腿酸膝軟脾虛腎泻子宮虛冷月事不調老人夜溺元陽衰憊精血枯槁膀胱濕熱陽事不舉一切腎部各症歷著神效

每瓶一大元　每打十一大元

英京律波士頓西藥公司經

分售處：泗水三昌公司　吧城三昌公司　三孖洽五洲藥房　麻六甲安樂藥房　庇能中法藥房　太平會豐商店　巴轄會豐商店　棉蘭中法藥房　安順漢昌藥房　坤甸華南安機　吉隆利華商店　小坡會豐商店

甲寅年八月十七日

發行處　石叻　**會豐商店**

香港大馬路　老手醫生　楊耀宗　專科花柳　第一家　中外

花柳須知

花柳之毒傳染無窮市上丸藥類多有名無實有等急於取巧安用瀉墜斷種其藥延累終身不知凡幾誠爲可嘆也本堂專心研究中西妙藥附醫多年精益求精存心監製治花柳各症丸藥實事求是屢驗自發百中良藥不論花柳輕重各毒新舊等症請爲試之方知不謬本堂醫法內外有方丸藥單內指明不致墜毒之虞此啟

楊耀宗披露

中外第一　**摟毒丸**　八寶速愈　**骨痛水**　花柳毒入筋骨　**白濁丸**　包愈解毒立止　**化毒膠**　扶元正氣萬應　**不憂丸**　消娼除毒　**珠珀膏**　修整爛肉　**埋口散**　拔毒生肌　**除毒水**　胆射洗搽　天下第一　**癬藥**

本堂花柳摟毒丸環球第一家良藥狃疔苦葉初發一樽包愈橫痃骨痛痔墜毒結毒勒骨毒殘危重症痛腫腐爛遠年近日大小各毒藥到逢毒實解萬醫萬愈藥性正氣並無墜毒之弊每樽價銀二元

此水扶元攪毒專治花柳遠年近日毒入筋骨疼痛寸步難移週身上中下各部見痛或消或腫筋骨疼痛潤時常復發結墜毒腫爛新舊等症一樽包愈百發百中收壯良藥藥性正氣每樽定價二員半

此丸中外馳名專醫花柳受毒黃白濁症痾尿見痛龜頭紅腫一內裏損傷尿道受毒酒濕熱毒滑精五淋苛症輕症一樽包愈重症兩樽收功百發百中止濁解毒妙藥包保無變症之患也每樽定價銀六角

本堂萬應化毒藥膠扶元解毒入口甘和開胃男婦強弱可服專治花柳狃疔淋濁杙葉便毒還年近日毒入筋骨濕胎毒皮膚疥爛內托正氣解毒良藥并無吐瀉傷身墜毒之弊每盒定價銀一元五角

此丸攪解花柳外科各毒各症初發或可疑變症之患藥到立効治淋濁痾尿痛大便結內外痔症諸般之各毒宿娼被毒預早服此丸可保無傳毒之患每樽定價銀陸角

此膏中外第一家治癬疳科花柳狃疔杙葉爛腳爛肉湯火損傷諸般大小各症擦毒止痛生肌萬應聖藥有此膏無爛肉也大樽價銀七角小樽三角半

此散中西妙藥監製治遠年近日腐爛久不埋口等症不論花柳各症外科各毒瘀疳狃疔杙葉奇難症去腐拔毒生肌埋口立刻見功大樽庄實價一元小樽五角

此藥水治花柳外科萬應除毒妙藥中西藥料化製治癬疳瘡疥狃疔杙葉拆爛癩胎毒爛頭爛耳諸般雜症疳毒翌藥能洗能擦治症便宜每樽二角

本堂癬藥水天下第一家良藥不論牛皮對門金錢紅雲陰陽癬諸般惡毒癬症遠年近日塗藥立刻見功百發百中妙藥逢癬必好請爲試之每樽式角

男科長壽要藥　固精丸

固精丸本堂不惜工本貴重上藥監製此丸久業十商讚善固本良藥專補助腎強固主藥

生血添精　壯陽力久　戰不虛種　子保體火　旺水生治　遺洩久濁　夜尿多痾　每樽壹員　每打拾員

石叻大馬路　**會豐商店**　庇能堪羅　**中法藥房**　泗水吧城　**三昌公司**　總代理

叻報增張

每日隨報附送
星房虛昴停刊

專件

知事試驗第二屆甄錄試及格者亦經委員榜示照錄如左　續稿

湖南三百二十七名

鄭 燮　莫 倫　譚尚德　粟 感　凌仲畊　胡大鏞
潘縣五　徐炎圭　陳正鑾　馮家凱　許廷樞　危宗煥
楊 鼎　彭錫圭　陳 特　周 枚　朱龍章　王達衔
王兆鑾　張超憲　袁碍南　李 濬　劉海濤　侯仗義
戴民銓　李祖珩　歐陽國　桂 柏　領 堃　陳家驥
楊繼榮　謝肅烈　鍾治元　龔士端　文志高　蔡 揣
郭齊參　王 寶　瞿 浚　劉 鎔　劉景琨　黃灝凡
蕭 潛　徐炳華　張觀廷　何 琳　李國湘　甘 業
楊式閭　王鳳雄　劉拔桂　郭渭象　劉映英　申灼根
王爾余　劉丙甲　伍時琳　周熙瑱　程海鵬　羅晉階
宋樹之　夏 璜　鄭觀民　王自晉　楊 潛　朱 嵐
張祖佑　蕭文欽　胡繼康　黃國華　王聲炎　羅汝賓
劉鈺麟　陳潮海　張丙燦　申 耀　陳歷秩　譚鴻藻
歐陽晨　曾廣琛　鄧典謨　張漢綱　馬幹貞　李 壬
黃中璽　伍其昌　朱孔暘　朱開融　洪 澤　蘆文銘
程 恕　鄧 光　譚祥徽　馬 璈　梁海琇　曾 翼
陳澤涵　熊陽藩　胡裔口　楊履直　周鉄琨　周鳴珂
李炎然　鄧漢光　劉崇友　饒毓崧　田瑞璜　郭希隗
金文澤　黃萬祺　曾韶宣　李木深

旗籍二十三名

志 鉦　張鎬銓　劉虎昌　衡 瑛　札拉芬　增 祿
仲 麟　劉德懋　賴豐煦　魏文元　恩 澍　侯榮瑞
趙文彥　雙 魁　賴豐龍　吉 喜　蔭興鑫　尚厚基
桂 清　關奎斌　德 清　桂 昌　斐齡阿

直隸補考一名　安春元
奉天補考一名　郭錦藩
陝西補考一名　鄭鴻年

已完

特別紀載

華盛頓之誓師文

華盛頓誓師文者乃美國獨立時對於軍人之宣言也換言之即美國購自由之代價也當時美國因抽稅問題不肯受祖國之虐待奮然起而相抗竟成莊嚴偉大之共和國脫奴隸苦海皆此誓師一文有以鼓其端也讀其文骨悲壯慷慨百世下猶凜凜有生氣茲將英文北京日報所載華盛頓誓師原文譯誌如下

嗚呼此其時矣此何時也曰生死之關頭存亡之樞紐吾美人當有一種殺堅決之心理以應付此至危極險之時機吾試問我頭角崢嶸之美人固樂爲自由之國民乎抑甘心爲異族之奴隸乎吾大好之河山寶貴之財產固仍欲爲保管之主人抑甘心送諸他國人之掌握乎試歷數此貺貺之華廬芸芸之良田鱗次節比之市廛固仍欲保持其美麗之現狀抑甘心置諸他國人之府庫或一任他國人之焚燬而付諸一炬乎吾又試問我百折不回之美人固況淪於萬刼不復之地位抑振臂一呼蹶然而起乎凡此數者生死決於俄頃存亡定於轉瞬願我忠勇沈毅之美人有以當機而立斷之也我困苦顛連煢獨無告之美人於此呼吸危急之秋所賴者天心之眷顧軍人之胆量兩者相濟或足以出我於水火如其不然我暴虐不仁之敵人所予我者僅此一綫之生機此生機維何曰萬衆一心勇往直前於死裏求生而已苟於此而徘徊也猶豫也則我美人寧罪置於九幽十八獄無回復自由之一日矣惟此之故我美人乃毅然決然希冀以一戰求最後之勝利否則以一戰殉寶貴之自由

就國家言就個人言就時勢言於我人之一戰皆有實逼處此之概我不幸而敗也則世界之不復有美國之徽號故此一戰其影響爲何如其關係爲何如我人於此惟有以是非爲強弱以曲直爲勝負恃我之是恃我之直更恃我上帝之佑庇以鼓盪我之勇氣以暴露我健兒之決心以成同仇敵愾之偉舉也

於此時也我美人之心意目光幫注視於我軍人之一身我軍人兩果能爲我美人作登彼岸之寶筏乎則將來我美人之祝禱我軍人者何如頂禮我軍人者又如何故我軍人負此絕大之任務不特思有以副我美人之期望亦須互相策勵互相鼓舞使世界各國曉然於自由國民之購求自由與奴隸迥然不侔也

我於此更以一言告我親愛之軍人及美人此役實舉全國之生命財產以爲孤注之一擲將以奠我國基於磐石之固濟我子孫於安樂之域惟此之故凡我美國之老幼婦女無不深信上帝愛護我忠實之軍人必能化險爲夷而置我美人於自由之境也

我暴虐不仁之敵人無所不用其恐嚇然而此一恐嚇也舉我少數之忠實軍人即可以一鼓而勝之彼非不知勤作有所乖戾主議有所誤謬第知之而復悍然行之我就其所悍然行者而直搗之其敗也可立而待我於此更以一言告我親愛之軍人曰勝負之數可以預決各歸爾隊靜俟號令一致殺敵勿擾勿餒

時評

再醮婦苛待前子　樹三

醮婦之婦，原不足稱，然有時人亦憫其遇、悲其志、猶爲曲諒焉、所謂春秋豈備賢者之義，可以律士大夫，未可以律兒女子也，孰意重婚悍婦，既不守從一而終之節，復罔知慈母待子之方，輒待前子如奴僕、百般刻寶、誓必使之無地自容、然後乃快于心、噫，何其心之無良、竟至于此也，閩廈門後路頭，有再醮婦某氏、對于後夫則巧爲取悅，對于前子則痛加苛寶、卒致前子含冤莫訴、逃去以避其鋒、斯無賴人見聞矣、夫既爲人後母，則當視前子如已子，庶不失爲慈母、而氏慢不加察、終疊逐前子于外、使他父子不相見、其心術尚可問乎、嗚呼、嗚呼、變起家庭、痛深骨肉，比衣蘆之慘變不是過也、彼取後妻者、尚其鑒諸、

烟鎗又拆

癮癖甚深欲戒無術曾服韋廉士大醫生紅色補丸身體復原煙癮斷絕

戒煙不難惟煙癮初斷之時每致身體衰弱精神疲倦寢食難安非復思吸煙不可爲難耳韋廉士大醫生紅色補丸正在此時扶助除癮者也蓋紅色補丸能使戒煙者腦筋強健有力俾可易于耐心堅守并使精神復原故脫黑籍而登衽席如反掌也

湖州鎰源祥綢莊

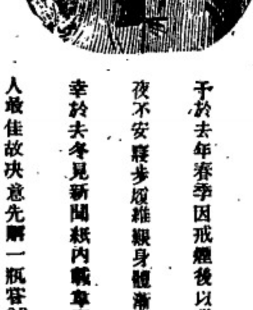

經理譚益三玉照

譚君益三浙江湖州鎰源祥綢莊東翁兼經理也曾戒脫煙癮由天下馳名韋廉士大醫生紅色補丸所滋助來書如左云

予於去年春季因戒煙後以致身體衰弱精神疲倦胃口不開夜不安寢步履維艱身體漸漸瘦弱終日惟思吸煙而已幸於去冬見新聞紙內載韋廉士大醫生紅色補丸於戒煙之人最佳故決意先購一瓶嘗試之及服完後即覺身體大有轉機連服二瓶精神復原行步不覺乏力胃口大開夜能安睡終日不復再思吸煙矣至今春身體強健諸疾全消　韋廉士大醫生紅色補丸並無上癮之藥質摻雜其中且決不稍有代癮者藥料惟具有補血健腦之奇能專治血虧各症即如　血薄氣衰　諸虛百損　少年斲傷　房事無能　胃不消化　瘋濕骨痛　皮膚諸疾　以及婦科各症是也

凡經售西藥者均有出售或直向星架坡土庫街韋廉士醫生總藥局函購亦可　價銀每一瓶一元二角半　每六瓶七大元　星架坡幣　郵費在內

DRINK! DRINK!
CARLSBERG BEER
交實墨蜜酒之特色

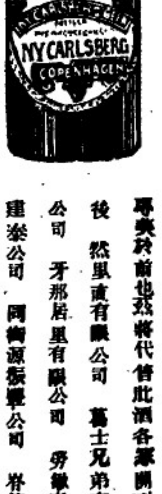

敬者交實墨白蜜酒之眞早已馳名當　諸君必來一試飲之即能知其佳處蓋此酒實上兩製佳氣味香醇力量濃厚東方一帶所沽蜜酒當無有出其右者而且價值復廉尤非他人所及一經試飲即自能知其佳處必時思飲此酒而置他酒於不顧矣　此酒係丹國所製天下馳名人多嗜之惟在本坡則以本公司爲惟一之代理人得有特權輸運此酒入口　諸君有欲酌辦者請嘗試之當知天地間有此佳釀自不讓擅頭竹葉專美於前也茲將代售此酒各家開列於後　然巽直有限公司　葛士兄弟有限公司　牙那居里有限公司　勞敏申律建泰公司　同德源振豐公司　脊芝蘭律安樂公司　隆實得力新永成公司　那勿基振源公司　吉靈實得力錦興公司　烏爾律永利成公司　同衡永興公司　惹千那律廣仁興公司　其餘如禮佛酒店　猪納酒店　亞爾斐酒店亦均可買併此佈告

怡士室綢莊的自與公司饋啟

英一千九百十四年十二月十二號

SOLE IMPORTERS.
THE EAST ASIATIC Co. Ltd.
SINGAPORE.

大抵飲食過度者多

飲食過飽最宜用滋助消化之品如能於大餐之後服韋廉士紅色清導丸一粒適合健脾養胃也且紅色清導丸治大便閉結肝火上升頭眩目眩舌黏黃苔口氣臭攔面起紅瘰等患兼免腹瀉痢疾等症如商店無從購買請寄郵票五角至星架坡土庫街韋廉士醫生藥局即可原璜寄奉一瓶郵力在內

此標牛乳曾供大英君主五印度大皇帝飲品及曾
乃供英國海軍衙門兵部衙門印度事務大臣衙門應用

"Nestle and Anglo-Swiss Condensed Milk Company (London Singapore, Penang, Kuala Lumpor, Bangkok".

MILKMAID MILK.

特字通知女人標牛乳天下銷流至大

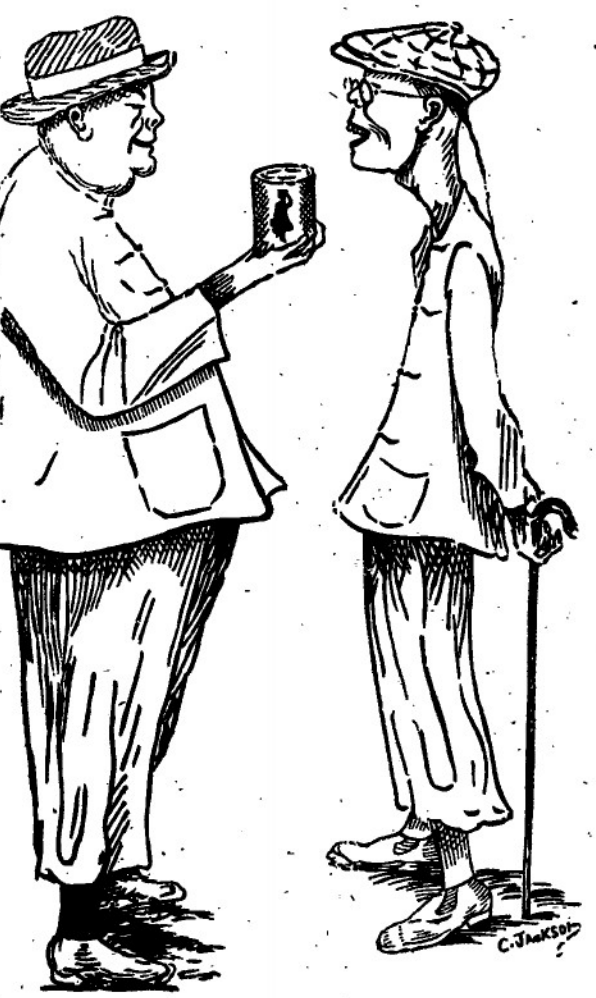

以上之圖乃是身體強壯之人向身體衰弱之人說明他得康健有力緣
今身體強壯是因爲于昔當于幼時常將牙乳之女人標牛乳供于飲
料而至今仍飲此標之牛乳當于出外遊歷時常找女人標之爲補牛乳
名曰原質之女人標牛乳因爲于彼若飲此標牛乳可免患病飲水則各
病此乃最好牛之乳及其乳皮並非濫稠及當味之牛乳而又不損傷
倘若者諸君 欲得強壯一如上圖所繪強壯之人而不作衰弱之人則
必常飲女人標之牛乳此標牛乳天下兩極均有發售而且四州府及本
坡醫家均常取此標牛乳以供醫院零星之用
英一千九百一十年七月三十一號

吸

"Embassy" No.77

威靈頓之烟枝

啓者特字通知本司甚願 諸君常將英京第七十七號威靈頓之烟枝時
常吸食若 諸君能將盒內之標頭收積可能換得以下各物
廿張全圖或四十張半圖可能換包條烟枝盒一介廿張全圖或四十張半圖可
能換包條烟盒一介廿張全圖或四十張半圖可能換正牙鑲金烟枝嘴一枝
四十張全圖或八十張半圖可能換鑲金墨水筆一枝
五十張全圖或一百張半圖可能換白鐵時錶一介
六十張全圖或一百二十張半圖可能換白鐵鑲水錶一介
一百張全圖或二百張半圖可能換條烟枝盒一介一百二十張全圖或二百四
十張半圖可能換條時錶一介
一百六十張全圖或三百二十張半圖可能換條手錶一介
三百二十張全圖或六百四十張半圖可能換金手錶一介
一千張全圖或二千張半圖可能換金烟枝盒一介
以上所列各物均能在本坡換領爲此甚願 諸君**收積此標**並時常購
吸此款烟枝爲望此佈
英一千九百十五年六月廿一號
英美烟枝有限公司謹啓

The Asiatic Petroleum Co. (Straits Settlements), Ltd.

龍標 十字標

啓者特字通知本公司所售第一等名上品土油 燈油
燭 燭及第一等名燈申油 諸君有欲採辦者請赴
下列之店號均有寄沽
新加坡里芝律門牌二百四十六
號振發興
奕芝律門牌三百零三號怡興
沙九腳律門牌二十三號振光
奕芝律門牌三十號恆秀成
兩旁所印之圖乃係本公司商標此佈
英一千九百一十二年十二月十二號
衣沙直土油有限公司謹啓

日出標 燈標

TRADE SYLVAN MARK

花旗箭標土油

用煤油者注意

啓者敝公司專由美國運來花旗箭標
土油銷行海內外久已馳名新嘉坡一
埠向由天盛棧李嘉順代售取價公平
童叟無欺其油最合家用之特品燈火
光亮而且耐點其用度較他油省儉與
別不同並可用行機器堪稱妙品此油
與機器油無異價值較機器油尤廉倘
商會欲購者祈向振米芝律街門牌
二百一十一號天盛棧李嘉順採辦可
也此佈
大英一千九百十四年十二月十五號
美商實燈力公司謹啓

匯票行情

足金	每鎰易	六十四元八角
金磅	每個	八元六角二占
印度盾	一百元兌	一百七十四盾二五
爪亞盾	一百元兌	一百四十盾
匯香港	銀行現銀票一百元銀行給出	二十二元三七五
	即日掛牌一百元價	二十二元二五
匯廈門	銀行現銀票一百元銀行賣出	二十二元二五
	即日掛牌一百元價	二十二元二五
匯安南	銀行現銀票一百元價	十五元三七五
	即日掛牌一百元價	十五元二五
匯暹羅	銀行現銀票一百元價	六十六元二五
	商人三十日期票	六十六元五
匯小呂宋	銀行現銀票一百元價	一百十三元五
	商人三十日期票	一百十五元五
匯加喇巴	銀行現銀票一百元價	一百四十一盾
	商人三十日期票	一百四十三盾
匯泗里末	銀行現銀票一百元價	一百四十一盾五
	商人三十日期票	一百四十三盾二五
匯三寶壟	銀行現銀票一百元價	一百四十一盾二五
	商人三十日期票	一百四十三盾七五
匯渣加喇	銀行現銀票一百元價	一百四十二盾
	商人三十日期票	一百四十二盾
匯仰光	銀行現銀票一百元價	一百七十四盾二五
	商人三十日期票	一百七十五盾二五
匯加里吉打	銀行現銀票一百元價	一百七十四盾半
	商人三十日期票	一百七十六盾半
匯上海	銀行現銀票一百元價	一百零一兩三七五
	即日掛牌一百元價	一百零一兩五

各埠輪船入口

豐茂	輪船	由仰光啟程 往香港 廈門 汕頭	約十四日到	和發公司
勿力	輪船	由暹羅起行	約十四日到	祥和號
白蠟	輪船	由白蠟起程	約十四日到	寶得力洋行
波嘮	輪船	由暹羅起程	約十四日到	祥和號
萬昌美	輪船	由善丹啟程	約十四日到	善丹公司
英國正旗	郵船	由高渥務起程 往香港 上海 日本	約十五日到	英國公司
檳星	輪船	由檳榔嶼起程	約十五日到	南洋代理
順安	輪船	由泗水起程	約十五日到	協榮茂
鳴加本	輪船	由香港起程	約十五日到	義利洋行
斯斯	輪船	由日里啟程	約十五日到	棉士必洋行
廣昇	輪船	由香港起程	約十五日到	鳴鑾盛
鳴育勝	輪船	由大年起程	約七十日到	寶得力洋行
豐遠第一	輪船	由汕頭啟程 往檳榔嶼 仰光	約十七日到	和豐公司
英國國旗	輪船	由檳城起程 往香港 上海 日本	約十八日到	英國公司
宇鳴加	輪船	由加吉打啟程 往香港 上海 日本	約十八日到	義利洋行
得與	輪船	由網略啟程	約十八日到	東興號
法國正旗	輪船	由高渥務起程 往安南 香港 上海 日本	約二十日到	法國公司
英國正旗	郵船	由香港起程 往歐洲	約廿六日到	英國公司

輪船開行

馬辰	建興隆輪船	十四日	上午八點	裕隆棧
蔴坡哥踏	岩峇沙嗎嘮勝			又
網甲	亞丁輪船	十四日	上午八點	邁且弟利士
勿里洞				又
三務	新及輪船	十四日	上午八點	邁且弟利士
占卑				
浮羅庶宜	福海輪船	十四日	上午八點	萬利安公司
浮羅庶宜	呀嶙宜輪船	十四日	上午八點	張順美
浮羅峇淡	福臨輪船	十四日	上午八點	萬利安公司
浮羅武蘭			又	
吉里汶	福發輪船	十四日	上午八點	萬利安公司
圭略	順豐輪船	十四日	上午八點	協榮茂
豐盛港	勞年輪船	十四日	上午十點	寶得力洋行
彭亨港口	北干關丹			
米里	仰安輪船	十四日	上午十點	協榮茂
納閩	亞比圭叻	仙那崙	三寶彥	又
香港	金生輪船	十四日	上午十點	莫實得洋行
上海	日本			又
善丹	萬發興輪船	十四日	上午拾點	仙丹公司
昆武嶙				又
峇株巴轄	金和美船	十四日	午十二點	成茂號
文島	嗎叻時輪船	十四日	下午一點	福盛號
巨港			又	又
六甲	海南輪船	十四日	下午一點	順局公司
坡			又	又
棉蘭	棉老沙輪船	十四日	下午二點	棉士必洋行
峇株巴島	豐遠輪船	十四日	下午二點	和發公司
英德宜利	港口振華船	十四日	下午二點	茂興號
淡咪蘭	英得宜利		又	又

請示船期

●敬啟者茲本館之報按日必將出入口各輪船行期詳登凡有輪船之公司行號口報爲之先期佈告使人周知以便搭客或運貨者不無稗益爲利便之舉但本館記非逐一詢問恐或有遺漏與諸僉約凡有輪船之公司行號如遇有號出口之船某日展輪解纜得有定期務祈先將船期示知俾本館以便照登期欲附貨搭客者自可早爲傳知而無後至之虞不貽誤諸僉所樂從也再者諸僉送來之稿祈於每日下午點鐘以前交到始能照刊若遇一點鐘本館排字已完則不能照錄當俟下日始能錄出尚祈見諒特此佈聞

本館謹啟

N. Y. K.

尼般柔海僅辭輪船公司有船啟行廣告

敬者特字通知本公司進貨之輪船乃是兩禮拜開行一次有船六艘由日本前往架剌吉打中途泊香港 新嘉坡 檳城 仰光等埠當回輪時兼 上海 加那芝馬錫閩月五號開赴 檳城 仰光 加剌吉打讚岐丸其月廿四號開往 香港 日本諸君欲知儎貨詳情請到本公司詢問便悉此佈

英一千九百十二年七月十一號

代理人巴智甲有限公司謹啟

British India Steam

Navigation Coy: Ltd.

APCAR LINE.

英國印度輪船有限公司告白

敬者本公司之輪船即鴨家全隊輪船常川由架剌吉打開赴日本經過檳城新嘉坡香港上海等埠茲將各輪船名字及其噸數列下 打加那六千九百四十九噸 馬得剌士六千九百四十九噸 日本六千零一十三噸 猞民剌五千三百八十九噸 尾呂華勝五千三百七十八噸 多里勝五千二百零五噸 柔衣里鴨加四千六百噸 又日本輪船定於閏月三十號前往 檳城 仰光 架剌吉打 諸君欲知各輪船儎貨搭客規則者請到本行詢問便悉此佈

英一千百一十二年六月廿九號

代理人義利洋行謹啟

DISINFECTANT.

諸君欲慎重衛生預防疾病則最要者莫如常用臍
燄藥水即俗名臭水者此等藥水係以旗標及裝
在紅色桶內者爲最佳其桶大小不一有裝載一牙
倫者亦有裝載五牙倫者　諸君購用祈認眞等此
藥水然後購買方不至俱特此佈知
大英一千九百一十五年正月廿七號
約瑟直則華兄弟公司謹啟

天喜堂馳名老婢調經丸

老鋪在香港中環坭街口

稟准商標用老婢圖爲記

天喜堂商標

老婢調經丸

若非萬全安敢獨沽一味

正鋪在羊城西關光雅里

此方得自京都某親王府之老婢傳授故曰老婢調經丸

南洋各埠光顧郵費照加依期付上無悞此佈石叻周昌記啟

一治一二月胎動行經或肚痛
一治三四月胎動行經或肚痛
一治五六月胎動行經或肚痛
一治經色或黃或淡或瘀或赤
一治經來或多或少或遲或早
一治一月經來數次多少不一
一治行經肚痛大便閉結
一治遲年閉心近月閉經
一治子宮虛冷多年未孕
一治假孕非孕企頭暗痛
一治經期前後腰骨痛
一治經期前後小肚痛
一治經期前後肚刺痛
一治血山崩血流不止
一治產後瘀血未清
一治白帶赤帶白淫

此丸專治婦科等症如孕婦披婦室女靜女一切婦人皆可安心吞服不用戒口平日經期有準者吞至三五服無不受孕百發百中倘勿輕視藐調經之靈藥種子之金丹也每服收回工料銀一元

各埠代理名列

京都照局市佛照樓　天津紫竹林佛照樓
石叻馬交街周昌記　汕頭鎭安街惠安號
大吡叻霹靂周昌泰　廣西梧州五洲藥房
檳城大門街富生號　桂林十字街五洲號
吉隆坡蘇街煥利號　澳門木橋街如意樓
漢口四官殿三多軒　佛山滘漏里其芳齋
上海大馬路老悅生　省城潘司前義成昌
海口得勝沙全記號　雲南二邏街寶順祥
廈門鎮邦街太乙號

稟准商標別人不得冒效福建林肇春稟

此丸在石叻專在馬交街周昌記門牌九號

寄售此丸在石叻并無分枝別店代沽

民國三年陰歷二月十九日　本堂主人謹啟

The Siam Steamship Navigation Coy, Limited.

代理暹羅輪船有限公司輪船啟行

模末　五月廿四號到坡　廿六號開行

亞實登　三十一號到坡　閏月二號開行

以上各船均有泊在　吉里底　吧加　丁加奴
奕遮　施奕勒　峇左　吉蘭丹　礁眉　萬那勝
直汝嘮　吧那來　八打尼　新莪勝　嶗昆
高沙門　萬律　鄖宣　勒龜　占本　哥勝及網
咯各船均設電燈及備有頭等客房船到坡時備有小輪迎接將近開行之半點鐘以前在于然申碼頭由本公司所設之小輪運載頭等搭客登船欲知一切細情請詢本公司便悉

Straits Steamship Coy, Limited.

實得力輪船有限公司船名日時開往各埠開列

船名	（日期）	（鐘點）	（開往）
某船	拜一	十二點	息坂港口
某船	拜一	四點	瑞珍威坡　直落安申
某船	拜一	四點半	麻六甲　蘇坡
某船	拜二	二點	坡匿申　瑞珍威坡
某船	拜二	四點半	麻六甲　蘇坡
某船	拜三	三點	瑞珍威坡　檳城
某船	拜三	四點	麻六甲　瑞珍威坡　直落安申
某船	拜四	十一點	坡匿申
某船	拜四	四點半	麻六甲　蘇坡
某船	拜五	四點	坡匿申　直落安申
某船	拜五	四點半	麻六甲　蘇坡
某船	拜六	十二點	嗎辰　瓜勝彭亨　關丹
某船	拜六	二點半	丁加分　吉蘭丹
某船	拜六	四點	麻六甲　瑞珍威坡　檳城

各拜二某船由檳城前往通知各拜二及拜五某船由檳城前往直落安申各拜三及拜六由直落安申前往檳城以上各船將近開行之半點鐘以前在然申碼頭設有小輪運客登輪　諸君欲悉詳情請詢本公司便悉此佈

英一千九百一十四年十一月廿四號

實得力輪船有限公司謹啟

福三大藥行

花柳搜毒丸

功用卽見　永無復發

花柳搜毒丸功用論

花柳惨症爲害最烈無人不知花柳之藥無處不有花柳之方無人不識獨於花柳之病而不能清治者蓋有其故矣夫治花柳法莫速於壓壓法雖論所患深淺皆可指日全愈無如毒傷身未入肉者壓壓之便入肉未入骨者壓壓之便入骨入之既深雖有好藥亦難提之使外出祇可使之時發時止終身受病而已本藥行所以首即此藥爲戒也世亦多有以瀉劑醫口柳夫人毒蘊身中荷得一瀉者未通爽無如其病未去也何則夫瀉者腸胃之事花柳△血脉之△以血脉之△而大腸瀉豈非隔壁搔癢且其△不清必有時發時止乃毎發卽瀉人身之精神有幾許其何能担此既瀉乎夫血脉壯其人身乃壯今因口柳之△內蘊於血脉荷血脉一壯口柳之毒即發於其發也卽瀉之豈非强逼其身入於終身不壯之地位乎此待洩瀉以醫口柳之害也本藥行亦深戒乎此也

花柳之入血脉如藍靛之染布荷既上色任彼如何洗濯其色不能脫一加以黃强水其靛色全消雖布體然原質不傷也本藥行此丸專能入血脉解口柳之△亦如斯也口柳之入血脉又如鐵沙與金沙相雜無論如何提取如何揀擇不能分則淨盡也待攝石於金鐵相雜之沙上一磨鐵沙盡粘於攝石上其金沙則純淨矣鐵沙則盡提矣本藥行此丸又能入血脉解口柳之△亦如斯也

所以世間千萬病狀最患不能得中病之藥苟得中病之藥不患不愈也况口柳爲最尋常之病最普通之病豈無中病之藥乎特患不細心研究耳本藥行考求數十年馳名五大洲凡患口柳者人人皆稱爲奇效確提出血脉中之△并無損身永不再發誠口柳中之妙藥也

花柳搜毒丸主治

一治花柳之△向內行者入骨則遍身骨痛時發時止久毒斷根入肉則肉色變紅紫狀類萬變令人恐怖一服此丸△消病除可復原人矣

一治口柳之△向外行者楊梅結△魚口便△橫痃奇△疳疔毒△爛鼻斷腸喉嘶髮落眼瞎耳聾遍身濕疹一服此丸△消病除身無爛肉矣　口代花　△代毒

一治少年發患花柳未消其毒至年老氣血衰腰骨痛腰骨時發時止下疳凝痰苦楚不堪者一服此丸永無此患矣

一治無論男婦誤服花柳攻伐之藥過多以致傷及生育之權久難成孕者一服此丸清其毒自然肌肉漸生而漸復生育之權矣

價目　每瓶銀一元　每打十元

總經理　石叻大馬路　會豐商店

分售處

三孖洽五洲藥房　太平埠會豐商店
四水三昌公司　吉隆利華商店
吧城三昌公司　蘇六甲安樂藥房
棉蘭中法大藥房　小坡會豐商店
怡保埠會豐商店　安順漢昌藥房
庇能中法大藥房　坤甸佛文橋
金保會豐商店　暹羅中法藥房

乙卯年正月十一日

頂上著名
金葉紅旗標
萬蘭池酒
各處酒廊有發售

購外增一印紅色之人面小像飲者若將此像取下二十四枚載於選照之上到本公司寫字樓內即贈以精美之白鋼時表一枚

英一千九百一十五年五月十九號啓

牙那吉里卽嘉泰洋行有限公司
GARNER, QUELCH & Co., Ltd. Raffles Place, Singapore.

電車有限公司告白

敢者本公司特字通知　諸君知悉茲將早晚電車來往各處道路之時刻列下

第一段由丁律至石叻門止　頭帮車每晨大点半由丁律開行　六点半由石叻門開行　尾帮車每夜十点五十分由丁律開行　十点五十四分由石叻門開行　以上之路每六分鐘有車一輛來往　每夜十一点半尾帮之車由石叻門開往電車公司經過忽里芝律及勿勝士嗎沙律

第二段由丹戎巴葛起至牙籠止　頭帮車每晨六点四十四分由牙籠開行　六点四十八分由丹戎巴葛開行　尾帮車每夜十点四十四分由牙籠開行　十點三十二分由丹戎巴葛開行　以上之路每八分鐘有車一乘來往　每夜十一點一十六分鐘尾帮之車由牙籠開往電車公司經過勝灣拿實得力及實籠岡律各搭客乘坐此車欲往丹戎巴葛者可到勝灣拿實得力下車另搭他車便得至勝灣拿實得力之電車每夜十一點半鐘開行

第三段由丹戎巴葛起至勝灣拿實得力此　頭帮車每晨六點半鐘由丹戎巴葛開行　大點鐘由勝灣拿實得力開行　尾帮車每十一點五十六分由丹戎巴葛開行　十一點三十分由勝灣拿實得力開行以上之路每三分鐘有夜車一輛來往　每夜十二點尾帮之車由丹戎巴葛前往電車公司經過忽里芝律及勿勝士嗎沙律

第四段由禮佛酒館起至巴耶里峇止　頭幫車每晨七點鐘由禮佛酒館開行　六點二十四分由巴耶里峇開行　尾幫車每夜十點二十八分由禮佛酒館開行　十一點零四分由巴耶里峇開行　以上之路每八分鐘有車一乘來往直至夜九点零四分爲止巳過此時則每十五分鐘有車一乘來往禮拜六日及禮拜日此路之車每八分鐘有車一乘來往直至十一点零四分止　此夜車由禮佛酒館開赴勝灣拿實得力乃十点四十四分　十一点　十一点一十六分　十一点二十四分　尾幫車每夜十一点二十四分由勝灣拿實得力前往電車公司　諸君購買車票祇能用在該路特此佈　聞

英一千九百一十二年六月廿九號

電車有限公司謹啟

有強健之兒孫者爲極樂之人

舉世㑹慕有強健兒孫之人是以君當設法使兒孫身體強健也但正如樹木然非得日光與雨水不能生長君之兒孫如不服司各脫乳白鱉魚肝油亦不能克償所願因此藥能強骨生肌補腦益髓也故若君之小孩身弱患肺病血虧或骨症當立即使服司各脫乳白鱉魚肝油切勿遲延爲要服後其小孩之身體必變爲強健快樂四肢有力背脊挺直能使君於年老時得增快慰（五）

SCOTT'S Emulsion

然切勿以奸商牟利之贋藥授與小孩以損害其身體須於封面上認明漁夫負魚商標凡無此商標立即屏去爲要

如欲知此藥詳細請函至上海四川路五十三號茂生洋行內便有小書一册寄奉信內請述明於何種報紙見此告白爲盼

諸君欲購以上貨物之小藥房卽往新嘉坡暴振有限公司領取

J. W. & T. CONNOLLY LTD, LONDON.

SOLE AGENTS. THE UNION TRADING COMPANY, SINGAPORE.

BEST RUBBER TYRES

for Carriages and Rickshaws

"444"

英國高路厘有限公司
超等馬人力車車輪樹膠条
商標 444號

此車輪樹膠条本坡所諸人力車馬車多大商店均有代售諸行　諸君光顧幸留意焉

新嘉坡總代理人美隆洋行

大英一千九百一十五年正月廿一號

總代理處美隆洋行

要聞

陳宦宣布入川宗旨 ▲參謀次長陳會辦已於昨（六號）由宜上駛川東道尹奉有告示飭巴縣知事翻印通貼照錄如下

特授勳二位一等文虎章上將銜陸軍中將參謀本部次長會辦四川軍務陳爲明白曉諭事照得四川地方向有匪名目大半游手好閒的人不肯下力營生去做正當事業因此流而爲匪近幾年來經過幾次兵變鎗支散失的不少以致土匪更比從前猖獗久加去年收存不好饑寒就起盜心因此藏裏藏多民間受害不淺本會辦也不忍聽說已是共見共聞的了將軍巡按使都督督飭兵警嚴行剿辦無奈地面太寬東捕西竄甚覺費力川南川東各處多與雲南貴州邊界毗連一帶溪壑叢雜處時常出事土匪勾結外匪更不容易肅清兵力屢用就不免疲困民間時覺得不甚力似的生出怨望其有見識的人就以爲兵警都不可靠不如團匪保家這個念頭真正是大錯了政府因爲川省匪多不得不派兵入川帮助本地軍隊趕快把各股土匪脅從的解散自首的寬免實在頑梗不化的一概捕拿嚴辦務要斷絕根株爲你們百姓除害此是國家保護人民應當辦的事本會辦奉大總統命令會辦軍務即經嚴飭軍官隨時告誡兵士都要明白政府的意旨來帮助本地軍隊尋辦土匪保護百姓斷斷不准有騷擾的舉動一路上水路經過總保天茶飯號鋪都照民價付給本會辦治軍素嚴倘若兵士們敢有估吃霸賒及恃強生事的准爾被害人等隨時喊禀一經查實立即從嚴懲辦至於川省的軍隊也曾受過教育知道北兵川兵同是國家軍隊況且大遠的來帮助辦匪自然是不分彼此民間曉得是派來辦匪恢復地方秩序更該是歡迎的了惟獨土匪極不願意政府此舉他是甚麼意思吃不過因本省的官兵已是難於抵抗更加上大隊的生力軍那還有存身的地方嗎只好亂造謠言希圖煽惑或說是北兵一來同本省軍隊更有衝突或說是北兵到川必然騷擾地方總想邀免派兵到川省得他們無路逃生死灰就有復燃之日在明白事理的固然不信此等無稽之言萬一有人被他所惑豈不是古人說的天下本無事庸人自擾之嗎本會辦在光緒年間曾任四川辦邊練兵事務川軍的將弁多半曾經共事自然是相信有素的了當時在川日子甚久人民的性質也深知道是極良善的此次帶兵前來總望將土匪搜捕乾淨纔算得不負國家此番的委任人民一般的實望川軍一樣的感情除暴就爲安良起見原是體行政府的威惠不是一味誅求就有那不堪土匪的擾害希賴通匪保家的只要急速與匪人斷絕或是曾入匪夥但能繳械投保都可准其自新至於安分良民已受盡了土匪的大害更是撫慰不暇豈有縱容兵士騷擾的道理嗎從前的話說是賊來如梳兵來如篦今昔不同萬不要輕信這種流言除通飭各地方官纖不准絲毫供應凡有稱本會辦隨員差弁及親友家丁等項名目在外藉端需索招搖撞騙者勿論其人真假一概拿請究辦并將查報之人給獎外合行示諭爲此示仰居民人等一體知悉特示

此維芝水乃法國政府所出水質甚清飲之可止傳染諸症且此水於入樽之時經由法官員當堂監驗并無弊混此水各處均有販賣諸君購用勿被僞貨所欺爲幸

牙宜奴公司謹啟

英一千九百一十五年六月七號

出項店底聲明 ○啟者余等在賭間口門牌廿八號所創德祥烟酒二公司現因店位未能合用故願將其店底傢器及牌照等一切頂與韋文霜陳文香承受定期一禮拜交易任從改號開張至於德祥公司則遷往紐勿芝律即二馬路長泰街尾門牌五十號之店內繼續經營所有來往數項均由新遷之德祥公司接辦 諸君光顧請即移 玉趾臨爲盼特此佈 聞

出項店底人 汪翠音 汪福生 鍾水心記 仝啟

乙卯年五月初六日

承項店底聲明 ○啟者賭間口門牌廿八號德祥烟酒二公司向係汪翠音鍾水心記汪福生同創茲因德祥公司遷往長泰街尾二馬路經營自願將賭間口第廿八號門牌之店底傢器及牌照等項與韋文霜陳文香二人承受訂期一禮拜交易自頂之後任從承受人改號振裕與公司經營生理他日本號生理盈虧概與德祥公司舊人無涉至於德祥公司之數項無論欠人人欠均歸德祥公司自理與承受人韋文霜陳文香無干先此聲明免滋後論

承項店底人 韋文霜 陳文香 仝啟

乙卯年五月初六日

憲 示

大英新嘉坡國家 爲招人投票事照得本坡國家現欲招人入票承供一千九百一十六年一千九百一十七年一千九百一十八年所需載貨船 載客船 捕魚船 鷄刷四種牌照爲此示仰商民人等一體知悉汝等有欲承供者其票當于西一千九百一十五年將來月三十一號拜六即華六月二十日中午以前投交船政司署以憑選擇茲將每年所需上列四種牌照以數開列

載貨船牌	十四英寸	八英寸	四千五百雙
載客船牌	八英寸	六英寸	四百五十雙
捕魚船牌	八英寸	四英寸	五百雙
鷄刷牌	十七英寸	十三英寸	三百面

一千九百一十六年所需此等牌照至少須在一千九百一十五年利心末月三十一號以前交納三份之二其餘可於一千九百一十六年卑不哇厘月底交完此後逐年交納章程彷照上列期限交納承供人須并供足釘牌之釘及須用上等之沙厘與漆此等牌後必須漆作一色有欲知此等牌之式樣及漆之顏色及各情形者可赴船政司署查詢便悉所投之票須于票筒外書明投交船政司承供此牌字樣倘若選中其票船政司須令承供人著有滿意之擔保藉以保其承供此物至于棄取之權任由船政司裁奪各宜踴躍慎毋觀望 特示

大英一千九百一十五年六月二號 一三 示

山得爾彌地

此山得爾彌地藥丸爲治五淋二濁最見神效之藥蓋知照法服之無論久新輕重痛而且腫只須兩日痛除腫退濁止淋通再服五天一共七日定可除根保無複發故泰西各國諸醫無不謂之爲淋濁聖藥中國通商各口一總藥房亦無不藥爲代售以愈沉痾惟 賜顧者須知此藥惟法國彌地一家所製方秘不傳名馳天下故於每丸藥上有印㊞記者庶非假冒至其服法初服每點鐘一丸至兩晝夜盡若不間斷無不淋通濁止腫退痛除如是每天再服四九至滿七日定可除根永不復發但於服藥之日必須戒菸毋使勞動忌食性熱之物更忌房事

Chin a-Sanghai

Sole Agent, Cheong Chee Koon. 7-A [illegible] Street.

勒連貨得力門牌七號A 全權經售人鍾志昆

英一千九百一十三年四月十八號

健胃養神汁

我輩家老幼常服養神汁能病者使安弱者使強獲無上之幸福凡人以身體康健者不可不常服此汁其功效之敏捷請服之方知吾言不謬也

赤體肥童嘜

養神汁之法理功效說

經曰心藏神蓋以心爲神明之舍而神即精氣之所化成也十二經皆禀命於心故爲君十二經之氣皆感而應心十二經之精皆貢而養心故心爲生之本血之主脉之宗而神之所居也蓋神以氣存氣以精宅而心精常滿故能分神於四關惟心氣常充故能引精於大腑故曰得神者昌失神者亡明夫神之關係攸重也彙川會曰精能生氣氣能生神營衛一身莫大於此故養生之士先寶其精精滿則氣旺氣旺則神旺神旺則身健身健則少病明揭其旨固可爲千古養神家炯戒也故養神之法有二一從心經以養其氣一從腎經以養其精奈世之人或過用心思以傷其氣或縱情房慾以傷其精精傷則髓傷其氣氣傷則髓傷其精精氣難傷斯神外馳而不內守因而氣散於內血隨氣行榮衛紛亂於是乎百病叢起神離故也故太上貴養神其次養形凡欲神之存乎舍也凡欲神之存乎舍而百病不作也本醫生即持此法理而製此養神汁有病則培養元神握精固氣無病則調和精氣育陰凝神潤養世之良方養身之妙品也爰將治症畧列

主治

胃氣不調 嘔吐呃逆 噎膈吞酸 胃脘疼痛
老人咳嗽 痰喘氣促 呼吸不順 肺痿息賁
肝腎兩虛 耳鳴耳聾 頭昏目眩 飲食無味
思慮太過 暴怒鬱抑 七情所傷 六淫所感
吐血衄血 便血尿血 婦女經叙 前後腹痛
赤帶白淫 子宮虛冷 久不孕育 崩漏小產
小兒百病 脾胃虛弱 疳積膨脹 泄瀉無度
肌質羸瘦 飲酒過度 耗傷精液 癲癇日久
寒入臟腑 戒煙斷癮 元氣未復 一切百病

價錢 大樽每二元 每打二十元 小樽每一元二角半 每打十二元半

英京保來氏監製

總代理 叻石 大馬路衛安公司 羅氏藥房

甲寅年十一月初八日 各藥房均有寄售

本公司選辦中西馳名靈效藥品發售

育亨賓固本片 人參羊肉汁 狗腎壯陽丸 跌打止痛丸
矮慈藏固本片 驅風龍虎汁 安寧頭痛餅 花柳平安水
自來補血片 開胃消食汁 保來頭痛餅 花柳骨痛水
健胃養神汁 司各脫魚油 立止頭痛片 花柳瀉毒丸
壯陽種子水 麥液魚肝油 止頭痛藥水 花柳換骨丹
培元養身玉液 華寶利魚油 肝胃氣痛水 花柳揞毒片
五洲自來血 德建白魚油 心氣痛藥水 花柳揞毒膏
艾羅補腦汁 延年益壽粉 頭暈發燒餅 花柳止痛冰
艾羅療肺藥 滋補牛肉汁 神效肚痛片 打回老巢水
艾羅解毒藥 燕窩肥兒糕 萬應痢疾片 咸揞洗藥水
總統精神丸 肥兒代乳粉 萬應痢疾水 移揞癬藥散
強種補血丸 福德補腦片 紅白痢症散 艾羅白濁丸
兜安保腎丸 福德保腎片 三陰瘧疾片 冠臣白濁丸
兜安補血丸 女界寶鳳片 截發冷藥水 德建白濁丸
兜安補肺水 毓麟調經丸 立止發冷丸 白濁靈蜜糕
兜安止痛水 相府女寶丹 立愈發冷散 神效白口片
兜安霍亂水 鶯鶯調經丸 舟車暈浪水 神效白口藥
養生靈長藥 婦科寶藥水 解時疫藥水 小兒揞積散
韋廉士紅丸 婦科白帶丸 嵐山瘴藥水 保赤肥兒丹
歪兼邊固本片 女界寶身丸 神效保安丹 花塔揞積餅
爵士草根丸 婦科女界寶 必得勝靈丹 肥兒揞積糖
燕醫生潤丸 調經月月紅 化痰止咳片 光明眼藥水
燕除痰藥水 閉經化滯片 痰飲咳嗽片 除黑去癍散
燕解血毒藥 婦女調經片 秘製除痰水 明目清奇水
燕除虫藥水 經期腹痛片 化痰止咳水 西藏紅花油
燕引痢出外藥 婦女血崩藥 化痰止咳餅 驅風白樹油
燕驅風濕藥 百補固精片 化痰止咳丸 自製驅蚊油
納佛補天汁 百歲童藥丸 安安止咳丸 原庄冰片油
花柳第一藥餅 健胃提神丸 潤肺止咳露 傲毒食蛇膽
花柳散毒明珠 益腦聰明丸 止咳杏仁露 正金絲熊膽
雷允上六神丸 賣雞童鷄汁 杞丁止咳餅 化痰猴子棗
朱中興昔濟水 非洲樹皮丸 金鷄納霜丹 正箭猪粉棗

花柳解毒平安水

蓋花柳之禍樂事也花柳之毒危禍也中其毒者輕則淋濁蝕爛疳疔魚口便毒重者症變出治不如法又留毒未清貽累妻孥念思以致花柳入世或暴斃焉淵其危殆甚本醫生遊五洲見兩洋醫學思花柳毒者最多而醫花柳症者或爲於古方或急於求利但求奏效快捷致人留毒墮毒而不顧不知毒入骨髓毓人終身或遍疾者良可慨也因研究法理創製此花柳解毒平安水出而濟世使納危爲安凡已經染花柳之毒者不論遠年近日服之立見奇功如好從事花柳之場者倘能思患預防服之自免傳染自有此藥水出則人之怡情花柳者可永保平安也因顏其名曰花柳解毒平安水皆非薄渲思此爽者請嘗試之服法每日三次每次一湯匙飯後服

各藥店均有寄售

價錢每樽一元 保來氏監製

石叻大馬路 校柏衛口

衛安公司

甲寅年十一月初八日

項回聲明　○敬者檳石街門牌四十五號店什貨生理原楊金娛向貲就項來開設嗣因自己不願經營特悅與傳龍仙創今傳龍仙志圖別業懇將該門牌四十五號店底傢器一概歸回與楊金娛自己開設茲改號名裕號日後往裕號生理盈虧係項回人楊金娛造化與傳龍仙無涉倘傳龍仙有與諸寶號來往賬項惟向傳龍仙理會與楊金娛無干先此聲明免滋後論
乙卯年五月十一日　項回人楊金娛謹啓　丑

咪吵聲明　○敬者本號自昔在叻源順街門牌二百四十三號開設巖泉號專營茶葉批發各埠選運馳名歷今已久茲因歸人歸祖國採辦茶件今將敝號生理咪吵與林標諸代理專謀營業不得向人借項以及保認等事設有此情惟經手是問不干敝號之事蓋敝號茶乃取信於人以後凡有與諸寶號交易及向收賬項等暨須有林標的親筆簽號并蓋敝號圖章正印方得爲憑倘二者有乏其一敝號決不承認特先佈告俾衆週知
民國四年乙卯五月十一日　巖泉號東林竹倫披露　廿

虛扁復生

鄙至星洲將及廿載矣前因勞心過度且叻坡寒濕異趣△積而成以致胃口不開精神困倦腎虧腰痛異常苦雖延醫服藥罔效茲去年至于三月間蒙友保荐近處玻璃佬源營成行內二樓林醴臣先生醫法精妙甚然快捷聘來試之遂卽往請初診一方甚然見效連服數劑其病若失恩深再造莫以爲報故附新聞藉伸謝悃俾諸同胞知所問津焉
乙卯年五月初九日　五代天宮金晋利張保來謹啟　乙

承頂聲明　○敬者小坡惹喃勿殺門牌五十號長昌號小酒牌什貨生理原係聲添生所創今因志圖別業懇將長昌號小酒牌生理及店底傢器全盤頂與宋文蟻承受經請到公親黃福榜原德二君秉公核算交易清楚改號曰新順安號其新順安號生理盈虧得失係承頂人造化與聲添生無涉先此聲明免滋後論
乙卯年五月初六日　承頂人新順安號宋文蟻謹啟　丑

退股聲明　○敬者小坡梧槽律門牌八十三號森興脚車店生理係于壬子年林塘林鑾林劉三人合營茲因林塘林劉志圖他業願將所有股份抽出歸與林鑾承受業經核算清楚嗣後本號生理盈虧得失概與退股人林塘林劉無涉倘從前有與各寶號往來欠項以及揭借會銀等項期限二禮拜內卽來理清特此聲明免致後論此佈
中華民國四年乙卯四月三十日　承股人林鑾　退股人林塘　林劉　仝告　乙

署理新嘉坡地稅司編　爲曉諭事照得本坡所有活呀蘭及大呀蘭之地現今督憲及議政局按照官地章程或照該呀蘭條款將其地稅概行修改編列成册自一千九百十五年四月十六起除禮拜日及王家大日子不計外每日由上午十點鐘至下午四點鐘禮拜六則至一點鐘任人前來本署查閱該新訂之地稅准於一千九百十六年正月一號起行此示
大英一千九百一十五年六月二號　減一二
華曆乙卯年四月二十日　示

TELEPHONE: 264.　TELEGRAMS: "WOLSKEL." SINGAPORE

WOOD-MILNE

鬱棉公司樹乳輪

此樹乳輪乃用於打摩及載貨之快車者其輪計有兩種一係塞心滿氣之輪乃摩托車所用一係實質用膠輪則於載貨之快車此兩項車輪皆在英國地方製造若以用於熱地最爲合宜而實得力四州府爪亞及暹羅等處均以本公司爲其惟一之代理人　諸君有欲採購者　請玉臨本公司面商爲盼
德律風第二百六十四號
英一千九百一十四年十二月三號
新嘉坡吉陵也此家士渠公司謹啟

H. WOLSKEL & COMPANY,
SINGAPORE & KUALA LUMPUR.
Sole Agents, Straits, F. M. S. Siam and Java

The Hongkong Rope Manufacturing Co.

呂宋索纜發售

敬者特字通知香港架其紐夢渣甸公司卽(香港製索公司)設立一千八百八十三年乃是製造淨呂宋索三股一英寸至二英寸　船纜五英寸至十英寸　四股三英寸至十英寸　諸君欲知價値貨式各情者請各玉臨新嘉坡勿基門牌二十五號零一西詢本代理人納沙爾士多巴尼便悉其詳矣此佈
西一千九百一十五年六月十五號　代理人納沙爾士多巴尼啓

Green Island Cement Co., Ltd.

英國灰磚發售

敬者特字通知凡造埠的綠島有限公司之物副英國灰每桶實重三七百十五磅每包實重二百五十磅又有製結各式英國灰所製之磚　光面磚　各暫式水喉磚等　諸君欲知價値貨式各情者請各玉臨新嘉坡勿基門牌二十五號零一西詢本代理人納沙爾士多巴尼便悉其詳矣此佈
西一千九百十五年六月十五號　代理人納沙爾士多巴尼啟

代售檳城恒茂烏布雪文廣告

敬者敝號自染烏布垂九十餘年久已名馳中外婦孺咸知所以外水客辦之家紛至沓來幾有應接不暇之概茲敝號爲欲利便諸商僉丼挽利權外溢起見爰寄在星加坡吉靈仔街門牌一百三十二號瑞豐盛內分售所定價目與來嶼向敝號採購一律　諸商僉如欲購顧請就與瑞豐盛接洽便妥恐　諸商僉未及週知特此通告　兼造二十庄八卦標雪文條　二十庄魚標雪文條　一百四十庄八卦標雪文　二百四十庄魚標雪文　貨美價廉　諸商僉如欲購顧請與瑞豐盛內採購爲禱
乙卯年四月初七日　檳城恆茂主人啟　廿

嗎根代寔卽有利銀行告白

敬者本銀行創設有年茲將本行情形詳開如左　本行批准共備本銀一百五十萬磅　取定本銀一百一十二萬五千磅　已收本銀五十六萬二千五百磅　餘銀積欵共有五十萬磅　本銀行總寫字樓在倫敦　凡諸仕商寄水銀行之欵其一年銀期者以四巴仙息算　六個月限期者以三巴仙半算　三個月限期者以三巴仙算來往短期欵則以二巴仙按日計算凡屬銀行應爲之生理本銀行均可承造　諸君光顧請移　玉趾臨面商便妥
大英一千九百零九年亦不里月十六號　廿
嗎根代有利銀行駐叻總理人兒卜士嗎臘啟

敬者特字通知本公司乃是代理輪船　保險　煤炭　各項生理素略生理等茲將代理之各輪船開列
及麥華輪船有限公司乃英國及滿洲鐵路之輪船每月開行一次
英國　中國　滿洲　日本　小呂宋　實得力
多柔基甲佳梳乃是奥邏打輪船公司常川　香港　中國　日本　檀香山　申佛蘭士高　又每月開往南美洲爾大威士丹太平洋鐵路并與衣奥几圖衣鐵路聯合
又本公司可由本坡發售環遊天下各國之船單此單經過　中國　日本　美國前往歐洲回來之時經過蘇彝士河　本公司常有新金山及印度之煤炭發售此佈
英一千九百十二年八月七號　麥加星士打公司謹啟　廿

諸君若行路一日則脚酸苦痛及甚苦此等危險係因脚氣發生或疾伏望諸君靜閱下列蘇施力圖君之書　予染脚氣症已歷兩年之久醫生及各項藥品治之不奏效　時予已延華上醫生四位調治無效遂

予用(...Oriental...)烈多敷奥達打嗎膏　不久竟復全愈　烈多敷奥達打嗎膏　乃最適合之藥及治外症之第一良藥有加　傷損　脚風等症　此藥每罇一盒　各埠各藥店均有發售
西一千九百一十二年九月九號　一　三圖

福建

漳州近訊

△募集公債之新數　內國公債龍溪一邑第三年額數原定十爲元當時募至三萬餘金即奉到上峰截止之文聞此次募集之額爲數頗鉅本城商會認購二萬元石碼認購二萬元方親學赴石角東浦南等處募集約二萬元其餘城鄉各紳担任勸募亦二萬餘元合計已八萬餘金而陳知事現正設法續募十萬之數當不難於湊成于此足見人民之愛國心日形膨漲也

△商店受罰　日昨陳知事因赴東鄉勸導驗契稅契事道由東門一帶經過而城內繇綠街某某等號櫃檯尚未移進當出城時各差役曾囑其速行遷移而該商店等絕不以爲意及知事回來各被拏去店夥一人到署認罰六元并差費四元始行放出計共已耗去十金矣

△又月城內吳豐美號因客臘火焚城樓曾礙及其樓榜乃用磚疊塗以支持之陳知事以其阻礙行人已令其改換鐵枝并須受罰岳口街某糕餅店因所排糕餅不肯移進亦被拏去罰金計是日被拘者約十餘人漳城經此一番示儆各商人或能聞風知戒也

泉州消息

△軍隊尚未赴德　日前到泉軍隊係由省垣撥下前赴永德剿辦土匪計有陸百餘名惟目下尚未啟行仍在泉駐紮聞匪首蘇億已在省垣正法則此次所有餘孼想不難以一鼓蕩平也

△會議勻攤印花稅　晉江縣印花稅業已由商會承認包辦目下分攤各途鋪戶各途鋪戶亦已開會提議如何分攤配撥蓋各鋪經營有大小之分故須另行會議如槃郊一途已於舊曆三月二十日在花橋廟會議如何爲分攤之辦法云

△宣講所之遊行講演　晉江縣宣講所係設在打錫巷乃於日昨移在開元寺爲遊行之演說均先期通告聞是日聽講之人甚爲不少現在民智未開演說之効力最大倘能實力推行其裨益於地方實爲不少云

△商會調查坐賈　坐賈鋪捐本歸官辦現因歸商會承認出爲包辦但比較之下受其吃虧目下商會因先行派員調查再爲妥籌辦法惟聞安海一領已由安海承認自行收繳案已議決云

△匪徒又出　泉州南安縣一都巷邊鄉有王某者係前年溪尾焚燬鹽館實驗秀之同窯自黃被捕後王某逃入德化及近乃復出頭聞其行動甚爲秘密若不早爲設法將來釀成患爲害不少矣

廈門新聞

△名稱其實　厦地有綽號爲山鬼者每作估墳盜買生理見有人家古墳即代爲祭掃認作已祖經歷年餘遂將該墳地發賣他家而該墳之嗣裔任其收拾乘擲故有出外多年者及回里則墳墓變易大寧坐是昨日仙洞御有王姓祖墳三穴被山鬼王天澤誤認古墳而又同姓可以混佔公然代爲祭掃掛紙另豎一橫牌大書王氏祖墳預備謀吞圖賣地步不期爲該墳子孫所覺經細查悉聞將起與交涉呈官請辦云

△娶後妻者鑒　厦諺云有後母斯有後父蓋父無前後因娶後妻者寵信過深故其對前子亦不免歧視而況乎爲人後妻者之悍妒性成也本坪後路頭葉某家不甚貧原配早死又娶後妻某氏性奇悍待前男如奴僕（聞有十四五歲）燒柴滌器艱苦備嘗稍不如意則捶撻俱下父某始見猶憐然迫於枕邊浸潤無可如何昨日不知何故氏將前男痛加實打驅逐出門誓不與之相見其子無可恃逃去兩晝夜不知去向父稍稍託人尋覔忽爲氏所覺大肆離威迫限收回或命嗟衣蘆臥氷之慘變不是過也但不知父某之心果安然否

△失而復得　昨日後路頭黃姓某甲因事進山巖偶於巖側少憩忽見石凹裡臥一少女作拳曲狀疑爲死尸少頃頗能動播某呼而詰之女開目仰視而口不能言其驚黑憔悴之情形犂難摹擬甲不知何故就近乞一碗湯飲之良久始言渠係橋亭孫姓養婢因不得於主母被其痛打逃出臥此者越三晝夜矣某甲哀生憐將其邀回到家託向孫家查問果如所述現聞已將該婢送還彼家並囑以後勿如此夫孫虐待侍婢致被逃走幾成首陽之餓莩今者失而復得吾不爲之喜所最難得者黃某之拾婢還婢無徵幸心誠可以風世矣

廣東

振興土貨　△粵人振興土貨現在大著成效昨有奸人將非土貨等類帶往獅子實附近之南海小欖墟販賣以爲貶價賤售鄉愚可售其奸伎爲該處之緑林查悉將某奸人之貨物一律拋擲淨盡謂下期若帶此等非本國貨物販賣必血吾刃該奸人自知身爲公敵抱頭鼠去見者莫不稱快

咨請派員調查瓊州梨木　△瓊州五指山向產梨木惟該處土人絕不取作木料之用即間有採伐亦聊作柴薪之用而已現兵工廠技士攷查此種梨木實堅而輕可作鎗床之用較之洋木實有過之且洋木鎗床每桿需銀八九角自歐戰發生洋木絕少采辦價值益貴倘改用瓊州梨木則每桿鎗床祇值小洋一角內外亦可藉此挽回利權頃已將此項梨木製成鎗床呈送陸軍部攷察昨奉部復以梨木鎗床極爲可用特咨請龍將軍派員前往瓊崖調查歲產梨木若干以便採伐專作各省兵工廠鎗床之用以挽利權并囑獎該廠各員辦事之熱心云

創辦保險之先聲　△保險公司爲商界中極大利源近年各商店投買火燭保險者日形發達其中更有創爲公共聯保之法惟其辦法祇保鋪宇裝飾傢私等項不保貨物是以各貨物多向洋行購保未能結合大群利源仍多外溢現有著名殷商數人因振興國貨之聲浪愈唱愈高故特乘此良機竭力運動擬糾立一絕大保險公司無論水陸一律受保務求公私兩益刻已分往各埠慢集各保險公司章程以憑參訂完善規章稟請當道咨部註冊云

煙人聞之口流涎　△警察廳定期月之十五日在廳前空地燒燬煙膏煙土一事已紀昨報頃查得是日焚燬之煙土煙膏極爲大宗茲將其數列後陳前廳長存烟膏一十四罐內盛四個煙土十一塊六門緝私解來烟膏十二罐粵海關解來洋藥熟膏九十一斤一兩一錢中國生土二十四兩一錢六分烟灰三十三斤粵海關解來洋藥熟膏一百四十二兩五錢洋藥二百二十七兩又一大解來外洋生土一百六十五斤六兩中國生土四十斤零十三兩煙灰九斤一兩二錢國稅廳解來煙土一包計一十三斤第九區解來小煙土五個洋煙九盅三水關解來生土一十二兩煙灰弍拾二兩熟膠四兩粵海關解來烟灰二十二兩無皮洋藥七十二兩生土藥四百零一兩國稅廳解來公土二個粵海關解來烟膠二十鑵重一百兩沙面英領事解來煙膠三大圓鑵內一鑵滿約四分之一又烟膠一十鑵白鐵扁鑵烟灰一鑵約重二兩粵海關解來熟膠三十二斤零六錢又四拾二兩生土九斤八兩灰二十一斤又二拾八兩

連縣取銷山鋪票廠　△連縣地方前有縣官瞿光乘得賭庇賭盜賣倉穀經當道查明始擬置之大辟後以監禁五年了事後任縣官池仲佑因爲鑒前毖後之計稟准審後局將連縣永遠禁絕賭博現賭匪麥源深在粵開賭常恐賭禍不能遍及因着賭匪季成業在連縣縣城開設山鋪票廠昨被耕商陳松年等赴省控告証明其違章開賭之罪季使據稟特飭財政廳調查原案查得陳耕所稟各節確係實情當即據實具報現李使飭廣利公司賭匪麥源深速將承辦連縣有獎義會之原案更正不得在連縣設廠開辦連縣人民聞此消息雖甫受水災然能脫離此永遠洪水猛獸之禍故無不額手稱慶云

藍標

DEWAR'S

藍標專辦祖家頂上里哇威實杞酒

EXTRA SPECIAL

EXTRA SPECIAL

WHISKY

此藍標威實杞酒乃上頂之品

本坡寄售處　振源興　新榮成　振源號　榮和隆　振興號　英德和　永康號　錦興號　及各大牌酒館均有發售諸君光顧請移玉駄此佈

英一千九百十五年五月廿八號　轄典目兄弟公司謹啓

蜂窠標萬蘭池酒

啟者現今叻地所最通行之頂上法國蜂窠標萬蘭池酒係由法國直接寄來惟一代理人東方代理有限公司寫字樓設在新嘉坡勞民申律門牌一百零A

英一千九百十五年五月十七號

大敗而逃當時德軍又竭攻苗總山惟我軍保全所佔得之地方不爲所動旋又在勞蓮之北□再獲勝利佔得敵軍前站戰綫千五百碼之廣追至下午又勝德之勁旅今德已乘夫渣鐘厘　岸厘里當里厲模士各地而逃我軍在於德壕之中獲□屍身甚夥今我軍又在弗士前進矣○廿二號來電云俄京電稱敵人攻擾爾華呂賓加之役今尚進行不已俄軍已於本月十九號撤由孔勞列湖退守賡堡○同日來電云暗士得南電述頃據官場通佈俄軍進攻孔勞列湖之役德皇親在行間指揮一切○同日來電云德陸軍部復出募軍之令舉國之人年在十九歲以上者均須應募查此項新軍係欲派往知勞練習山戰之術以備力阻意軍及代替德奧派往亞呂邊之軍隊因該軍隊自開戰至於今日半多戰斃故欲以新軍補之也○同日來電云現在英國婦女多已奮力出當舖般工務如僱行鐵路電車由國等均有婦女在於其中按此事乃由國家先爲發起卽藥彈廠中之工作亦多用婦女爲之今并擬用婦人以充郵差之役○同日來電云又有輪船名加凡勞尼亞者於本禮拜日由紐約行抵英國利物浦據述該船大被一潛艇欲行攻擊該船卽盡其機力疾駛而脫幾遭不免該船無奈乃卽發輪轉桅以將此潛艇撞沉潛艇知勢不敵乃急潛於水中不復見其再起該船遂得以脫於難查其船中載有著名之美國人甚衆今其船長已將此事報知美駐英國大使想不免又有一番交涉矣○同日來電云南非勿南寬典電稱現已査知非人尼域有通敵情事妥卽將其控告計犯罪狀十條訊定之後以八條爲有罪惟俟翌日乃能判定妥審○同日來電云又據勿南寬典續電言尼域之案業經判定監禁六年另罰鍰二千磅○同日來電云紐約電稱紐地之希剌報有言現經查得有德國代表曾向美國購買火藥甚多此火藥係寄往南美洲然後轉至荷丹二國乃再運回德國者

選電

○總統仿照計局長籌設統計專科就各省財政情形分類記載匯將前後年度收支詳爲比較編成財政史鑑

○外交部呈准總統派參事張煒偕□使館館員曼克門赴甘肅調查邊苗

○財政部既設全國煙酒公賣局後並議於各省一律設煙酒公賣專局決定先派籌備員于各省近日部員紛紛運動此差周總長對于此項人員之選派頗爲審愼

○八旗生計處督辦志鈞謝鉢朱□鈐函致東三省綏遠熱河察哈爾等處將軍都統請速查旗民荒地詳細數目藉資參考

○江大燮氏蘊浙日久京電屢催現已將夫人墓擇定在南高峯日內卜葬後卽東行

本坡

方便留醫院議案五紀（續昨）

（甲）關於選舉法之修改者　主席曰選舉之法待坐辦選定後先由坐辦考訂如何善法乃提出議案以加討論緣時選舉法已於第一百五十一期決議修改全協贊成今年另立新例不可不隨時研究周君升祖曰計本坡則難以行頭派選舉因各行頭不能齊一也主席曰可否分地段選舉方君睏請曰本院爲三屬人開設凡捐題在十元者皆公同人如改從前選舉之法必須宣佈三屬人知之方爲妥善主席曰凡議事俱載在日報三屬人豈不知之若要請三屬人齊到議未免有運動取巧之事方君睏請曰招集三屬人開大會議本至公正何云取巧簡君仁石曰諸君須贊成此選舉爲善惟反對與不反對徵諸衆意自可瞭然主席曰決意開大會議諸君以爲如何衆稱善遂執行（乙）關於佈費用之修改者　主席曰費用應費則省應節則節應所當然惟現時坐辦未視事其中應否節省者各總董均未知其詳俟下日再議如何衆稱善遂展期（三）（沿門勸捐）主席起言曰前期議案定星期六日往勸捐卽是月之十四日請約定鐘點齊集如何簡君仁石曰星期六勸捐須一點鐘則各人乃暇不如改用星期日十點鐘齊集多幾點鐘辦事更易爲力如何衆贊成遂表決（四）（女接生及坐辦）主席曰今有女接生古兆華來函請諸君評議如何簡君仁石曰如古兆華肯來相帮弟甚歡迎但須試辦三個月果係接生純熟成効卓著然後會議表決送上關帝可也主席曰簡仁石君之言甚善未審列君意如何衆皆曰可遂表決主席曰前期議案坐辦以黃道之爲首選小弟深信其人品才學堪以稱職未知諸君之卓裁如何衆日首名入選經衆贊成無容再贊遂表決（五）（戲班演戲之助捐）主席起言曰昔長春永壽年兩班未履實音未訂日期此事如何辦法簡君仁石曰請梁敏修君邱雁賓君辦理此事便妥衆皆可之遂表決　未完

上海開明社新劇團到叻開演　◉上海開明社新劇團成立多年專編演時裝西裝新劇以輸進文明改良風俗爲宗旨所有藝員皆係學校學生熱心社會者出而担任前年曾在上海漢口北京四川等處唱演各界備極歡迎茲該劇團以我國海外同僑數甚巨對于祖國新劇多未寓目故特與優等藝員遊歷南洋各處開演現已由上海香港荷蘭各埠而抵本坡定于陽歷六月廿五號卽陰歷本十三晚起在新舞臺連演三晚第一晚則演家庭恩怨記第二晚則演恨海第三晚則演新茶花查各劇在上海久已膾炙人口云欲新眼簾者幸勿失之交臂也

被控嫌疑案之續聞　◉印人猩吉星在嶼被控有與於本坡印軍暴動之嫌疑本坡政府得接消息後經備文至嶼請俟府堂訊定嫌疑有據卽遞解回叻歸案訊究一節已誌前報茲再探聞此案業於上星期六日出嶼左堂府官高路文君覆訊被告仍延馬甸戈湯兩律師辯護查被告向在加央坐以醫爲業積貲頗厚前曾被加央政府所控放逐出境遂在嶼被獲業已送訊數堂逮當日覆訊時中有一証人名陳軒自言在加央營葯品雜貨爲業業經十年與此案証人曾春德相識并居其鄰一日被告適經門前余時披閱日報彼詢歐戰孰勝余答爲英彼曾余爲盧言謂今地多已失守曾已則入曾春德之店力述星洲印兵人已叛逆印兵所據云訊至此堂上將案展期時馬甸君起言謂此案尚有一證人因事未至不能定讞求官准被告具保出外因其業已羈禁二十一天況彼富有產業之人今觀各証供辭僅言其有涉於星洲兵變此外并無重大謀叛之據而所証者又屬于誣售葯品之人與被告曾爲英國效力具有功績案堂上准之官請命于律政司駕路士君有無反對互商久之不允馬甸君所請云

桶破人傷　◉客人沈爲天在加罷律以鑊賣荳腐爲業昨早四點餘鐘起身將荳漿炎好以桶載之不意該桶忽爾破裂荳漿瀉出致兩足受傷甚重皮肉幾爲之脫現延某藥房之西醫調治不知有性命之虞否

失鴨請緝　◉閩人陳其琛在距坡四英里之淚珠山以牆圍豢畜爲業昨晚被匪撬門入屋竊去鴨兒二十一隻至今早始覺遂欲追捕而無從乃將情報之偵探請爲查緝云

自願入獄之趣聞　◉華工蘇三合向在丹戎巴葛律執以油注路之役日前因偷油一礶值銀一元半被差拘獲誣控於案昨午由府提訊官問蘇以願入獄抑願罰鍰蘇則云余願入獄官偏判罰鍰五元蘇故不繳罰款官無奈乃判入獄十天

拾還准罰　◉前晚十點鐘小坡新街有潮人某甲手携銅仙一大包忽忽而行不覺遺下五角銅仙一筒爲一福清人所拾甲向其討回該福清人不允於是互相鬪毆後有巡差聞耗趕至甲具以告該差卽將福清人拘控於案昨午由府訊畢判罰鍰二十元否則監禁苦工一閱月

童年失教　◉童年失教故辟邪侈無所不爲此教育家所以極力提倡強迫教育也昨晚九點時餘鐘有年約十二三歲之翁童在華映實得力街邊乘小販不覺出其鼠竊拘偷之手段被七百三十五號暗差所見登卽執而拘之遞案今午由府遞堂展廿九號再鞫

竊匪縲絏　◉潮人林柳寓小坡柏律以賣肉爲業今早五點餘鐘肩挑肉担至廿公勞輿地方嘆冒因在路旁食粥被一匪乘其不覺竊去猪肉重約二十斤迨林覺時匪去已遠雖鳴差追捕亦不及云

捐册照登　◉英儲救濟捐第五十七次捐欵開列　續

修理海底電線勿溺火船

掌管威勞士（英京救濟）二十元　奄眉離（英京救濟）五元　賦（英京救濟）五元　賀路（英京救濟）四元　許嘈田（英京救濟）十元　渴治（英京救濟）五元　士地屏（英京救濟）四元

修理海底電線八多勞火船

掌管眉曆丁勿（英京救濟）三十元　域（英京救濟）五元　挽煙晏（英京救濟）五元　以上三十八條共銀三百一十元

參離一十五元　計以上五十七次共捐銀三十三萬三千四百零六元八角五占

英儲救濟捐第五十八次捐欵開列

車務局（第八次捐欵）八元　樂捐者（由毘歷羯離經手）二十二元　洒水埠士密麥先奴隈地厘冊（六月捐欵）四十元　纈拿（四月至六月內捐欵）三十元　某留五十元　計以上五十八次共捐銀三十三萬三千五百五十六元八角五占

承買廣告　○本坡四腳亭二百七十四號署一號門牌阜安公司專以牧畜爲業今阜安公司各股東志圖別業將該公司之生意收盤及將所有園內之猪欄及一切用具賣與明德堂承受定暦歷本月廿七號交易凡阜安公司所有與人賒揭會項一切未清數目須向該公司對明與承買人無涉爲此登報廣告俾衆咸知

民國四年六月二十五號　　明德堂啟　卅

承頂聲明　○啟者小坡鐵巴風口門牌二百五十三號德祥機大酒牌生理原是長泰街尾門牌六十號德祥公司之分機係汪羅音汪福生鍾水心龍三人合創今因志欲別圖願將大酒牌及店底家器全盤生理頂與王世貞承受改號復建與從此生理留爵是承頂人造化與德祥機舊人無干至德祥機舊人日前所有與各貿號來往賬項未清等事限一禮拜內向德祥公司理明清楚過期自悞與承頂人王世貞無涉此佈

乙卯年五月十三日　　承頂人王世貞謹啟　卅

興學鳴謝

衆同和織碼大公司捐助建築經費一百五十元　華僑伯公廟公欵捐助建築經費一百五十元　又家來茂號五元　達順號中元　泉記號二元　豐安號二元　彙發號中元　裕昌號中元　成興號一元　潮泰棧三元　劉玉順君一元　錦茂號一元　順和安號四元　潮商店五十元　曾壽田先生喜賜中國大博古磁花千一屏統此鳴謝

民國四年六月廿四日　　砂勝越咪哩中華學校籌辦處公啟　廿

日恒紙煙廣告

注意　大減價　注意

茲將各欵紅烟每箱價目列下

日恒　八兩一百四十庄　紅印金鹿　每箱銀廿八元

日恒　一兩五百六十庄　紅紙金鹿　每箱銀十四元

日恒　二兩五百六十庄　紅紙金鹿　每箱銀廿八元

正日恒　八兩一百四十庄　三色金鹿　每箱銀廿八元

日興　八兩一百四十庄　紅印金鹿　每箱銀十七元

本號親自督辦揀選烟葉精工配製以冀銷售日廣諸商光顧貨眞價實請認招牌金鹿麥爲記庶不致悞

民國四年六月廿四日

新加坡布厘右單邊街日恒謹啟

啟者本公司常有製取樹乳之碗及各欵裝載樹乳之箱發售價廉物美并有製造樹乳之濃酸醋藥沽　儲引採購請卽玉臨本公司爾商爲盼特此佈告

英一千九百一十五年六月廿四號

一宗公司謹啟

拿吉里士典蘭深保樹乳園有限公司收盤佈告

特此通知有註名之股東及散股各東知悉茲本公司因營業收盤改設新公司再行增訂條章以期營業之推行盡利凡諸註名股東及各散股諸君有欲請在新公司預備股份者（深保四州府樹乳園有限公司）應照增訂新欵之章將此請求於一千九百一十五年閏月廿五號以前交到新嘉坡廿禺施猪邏厘內深那維有限公司寫字樓內本收盤人處同時并將諸君註名之股票或諸散股票交到以憑酌奪至於所請求之票亮本公司經已預備并刊明再作新公司之大略諸君可以親來面酎或函致新嘉坡廿禺施猪邏厘內深那維公司取酎均無不可　再諸君如有請領新股者務須用此票亮將其註名股票或散股票封固於一千九百一十五年閏月廿五號以前交來新嘉坡廿禺施猪邏厘內深那維有限公司之寫字樓內但所請之新股其本資不能增於舊股之額倘逾期不來求請新公司預備股份者則他日不能再對矣特此佈告

大英一千九百一十五年六月十號

拿吉里士典蘭深保樹乳園有限公司收盤人慧亞下凡謹啟